ANNEX 2 DE LES IR

Oficina de Regata: Canal 9 del Club Nàutic Port d'Aro.

SENYALS I HORARI

Els senyals i horaris seran els següents:

Dissabte dia 14/03/2020

HORA	SENYAL	PROCEDIMENT	ACCIÓ
11:55	Atenció	Bandera de classe	Hissar
11:56	Preparació	Bandera "I" o "U" o "Negra"	Hissar
11:59	Un Minut	Bandera de preparació	Arriar
12:00	Sortida	Bandera de classe	Arriar

Diumenge dia 15/03/2020

HORA	SENYAL	PROCEDIMENT	ACCIÓ
11:55	Atenció	Bandera de classe	Hissar
11:56	Preparació	Bandera "I" o "U" o "Negra"	Hissar
11:59	Un Minut	Bandera de preparació	Arriar
12:00	Sortida	Bandera de classe	Arriar

BANDERA DE CLASSE

La bandera de classe per a totes les divisions serà la bandera oficial de la regata

LÍNIA DE SORTIDA

La línia de Sortida quedarà establerta per la línia imaginària que uneix el pal de senyals del Vaixell de Comitè amb bandera taronja que s'haurà de deixar per la banda d'estribord i la Balisa de Sortida de color **taronja** que s'haurà de deixar per la banda de babord.

La sortida es situarà davant de la platja de Platja d'Aro.

LÍNIA D'ARRIBADA

Recorregut barlovent – sotavent: quedarà establerta per la línia recta imaginària que uneix el pal amb bandera taronja del vaixell del Comitè i la Balisa d'Arribada de color **taronja**.

Reconeguts costaners: quedarà establerta per la línia recta imaginària que uneix el far de la punta de l'espigó de Port d'Aro i la balisa d'arribada de color **taronja**.

El Comitè, abans o amb el senyal d'atenció, hissarà el numeral del CIS, que indica el recorregut a realitzar d'acord amb:

- **Recorregut 1 (format sobrevent-sotavent):**

Sortida – balisa 1 – balisa 2 – balisa 1 – arribada.

- **Recorregut 2 (costaner):**

Sortida – B2 per babord – Llosa de Palamós per babord – B4 per babord – arribada

Posició aproximada BALISA 2: 41°46'33.26"N
3° 2'22.17"E

Posició aproximada LLOSA PALAMOS: 41°50'8.83"N
3° 7'16.33"E

Posició aproximada BALISA 4: 41°48'52.40"N
3° 4'23.93"E

- **Recorregut 3 (costaner):**

Sortida – B2 per babord – B3 per babord – arribada

Posició aproximada BALISA 2: 41°46'33.26"N
3° 2'22.17"E

Posició aproximada BALISA 3: 41°49'50.46"N
3° 5'45.98"E

DESCRIPCIÓ DE LES BALISES I BANDA PRESCRITA

Totes les balises seran inflables cilíndriques. En el recorregut 1, 2 i 3 les balises de recorregut seran de color **vermell**.

Totes les balises dels recorreguts es deixaran per la banda de babord, excepte:

- El que resulti afectat per la IR 11.2 (balisa de desmarc).

DISTÀNCIES DELS RECORREGUTS

- Recorregut 1: La distància i rumb a la balisa 1 respecte la balisa de sortida s'indicarà des de l'embarcació del Comitè per radio canal 72 VHF, abans o amb el senyal d'atenció.
- Recorregut 2: 11 milles aproximadament.
- Recorregut 3: 9 milles aproximadament

A efectes de temps límit, es considerarà el recorregut final una vegada fondejades les balises que el formen.

CROQUIS DELS RECORREGUTS

Els següents croquis són merament informatius, sense tenir el caràcter de regla i no s'admetrà com a motiu de sol·licitud de reparació.

RECORREGUT 1

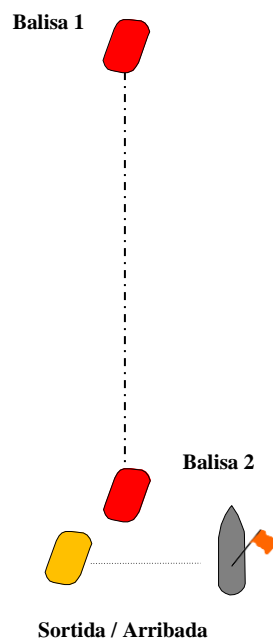

RECORREGUT 2

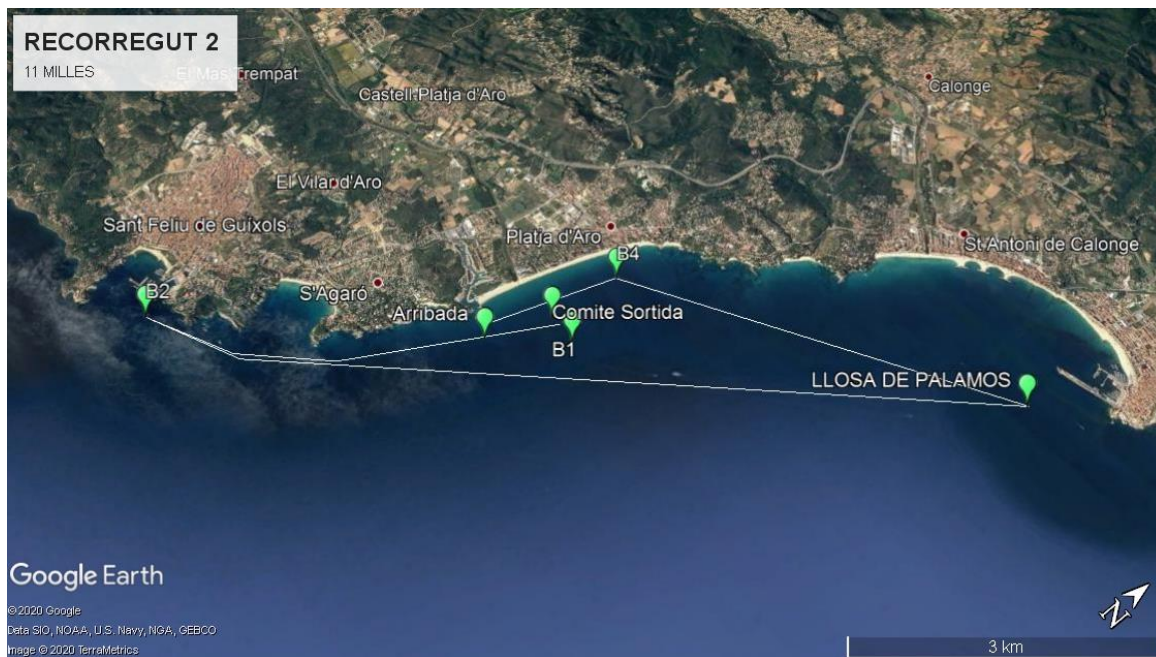

RECORREGUT 3

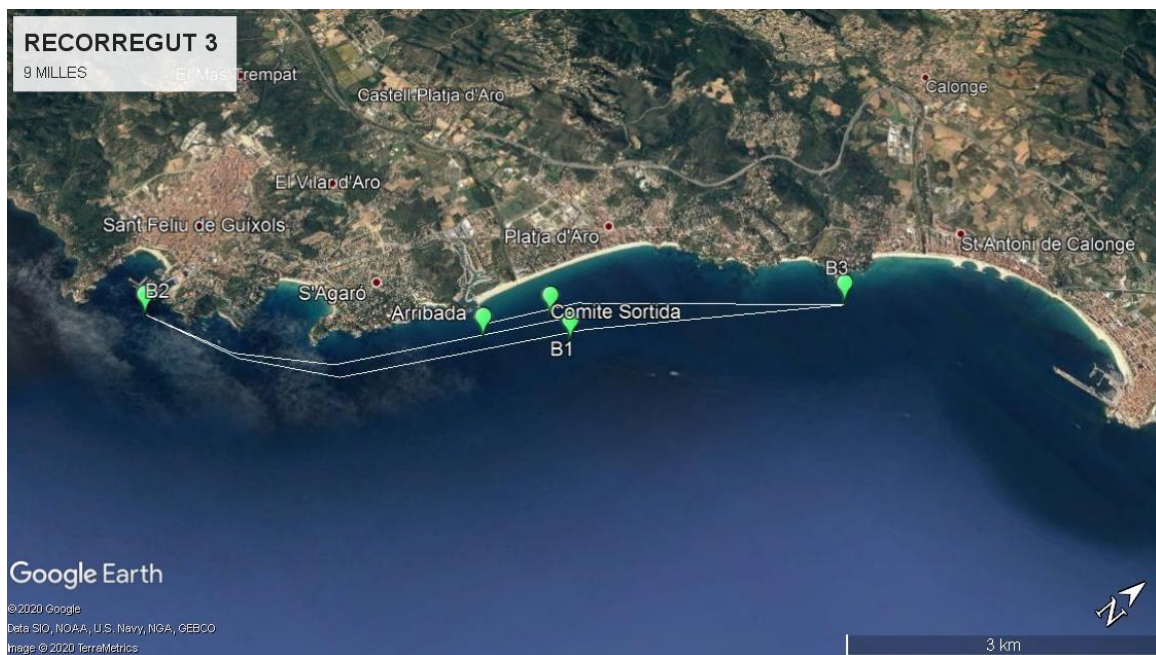

Qualsevol discrepància o modificació respecte l'Anunci o Instruccions de Regata, prevaldrà el present Annex i les seves modificacions.

BALISA DE DESMARC

En els recorreguts 2, 3 i 4 es podrà procedir segons IR 11.2, balisa de desmarc.

CANVI DE RECORREGUT

Excepte en els recorreguts 2 i 3 el Comitè de Regates podrà actuar segons la regla 33 del RRV. El nou rumb a la balisa de canvi serà radiat per radio (canal 72 VHF). La omissió de la radiació en la comunicació del nou tram no serà motiu de sol·licitud de reparació.

La balisa de canvi de recorregut també serà inflable cilíndrica de color **groc**.

RECORREGUT ESCURÇAT

El Comitè de Regates podrà actuar segons la regla 32 del RRV.

Es recorda als participants que hi ha la possibilitat de realitzar dues proves per dia si el comitè de regata així ho decideix. Si el Comitè decideix fer una segona prova el mateix dia, ho indicarà ensenyant la bandera "T" del C.I.S. en el moment de l'arribada de la primera prova.

SI NO FOS POSSIBLE CONTACTAR AMB EL COMITÈ DE REGATES PEL CANAL 72 VHF S'HAURÀ DE CONTACTAR PER TELEFON ALS SEGÜENTS NÚMEROS: **666 53 77 00**